QUINTET from "Meistersingern" | QUINTETT aus den

R. WAGNER

Larghetto

Weich und vollstimmig

PIANO

ad lib.

a tempo

pochiss. rit.

cres - - cen - - do - - - - - - - -

pochiss.rit.

p

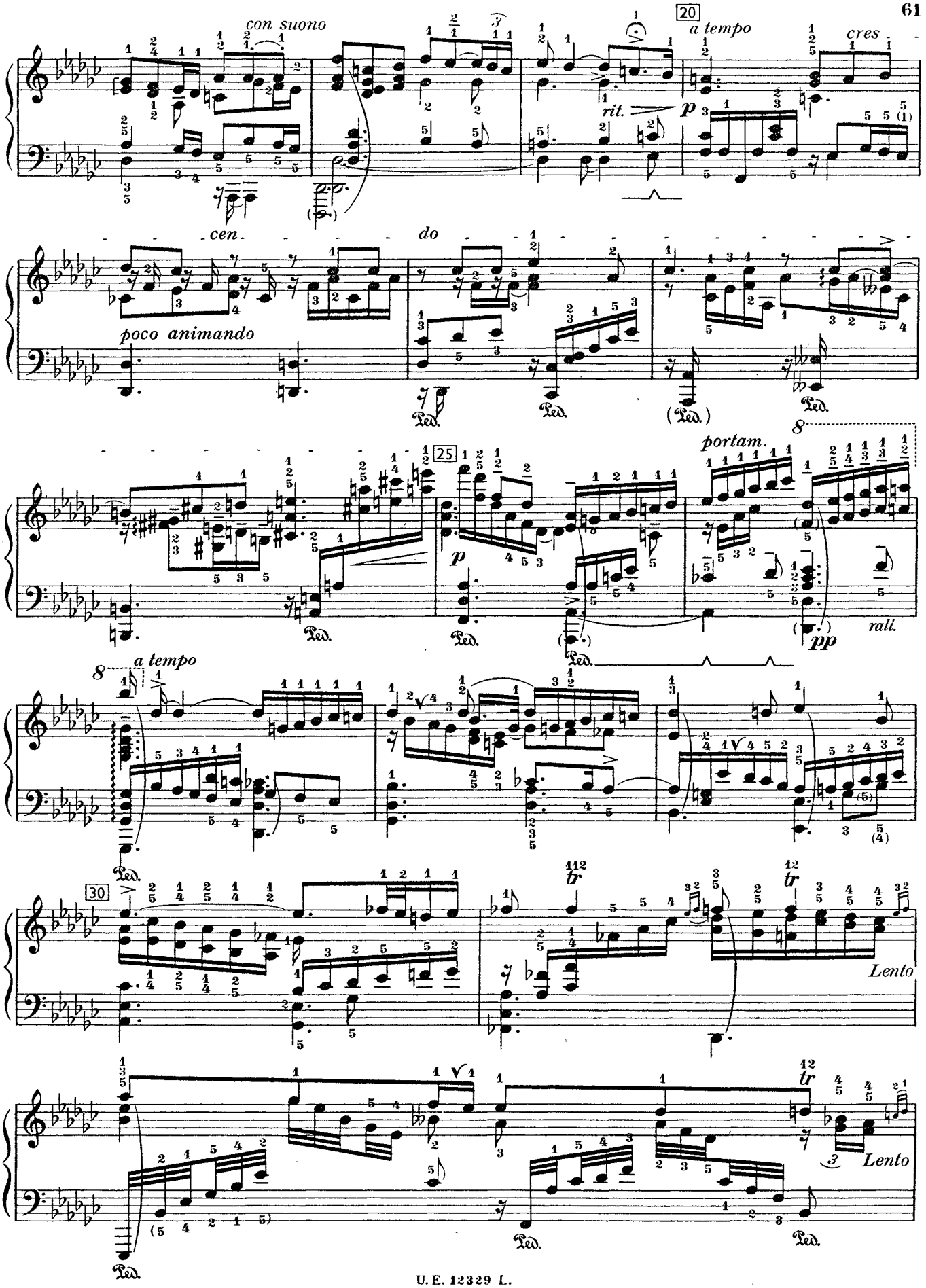
con suono
20
a tempo
cres
rit.
p
cen
do
poco animando
25
portam.
p
pp
rall.
a tempo
30
tr
Lento
Lento

perdendosi quasi niente

ausholen

Strahlend

ff

ma dolce

pp

ad lib.

pochiss.rit.

35

perdendosi quasi niente

p

pochiss.rit.

pochiss. rit.

40

sempre diminuendo

An dieser Stelle denke man sich den Vorhang herabgelassen.

Here the curtain falls.

breve

ten.

ten.

* D♭ silent touch with 2nd finger.

** G♭ silent touch.

* Hier wird das "Des" mit dem 2 Finger stumm angeschlagen.

** Hier wird das "Ges" stumm angeschlagen.